

1. Emissão de Procurações e Delegações, por meio do Sistema de Controle de Acesso, aplicada ao Decort-BH

O CPF que acessa o domicílio eletrônico via GOV.BR, seja ele responsável legal por um CNPJ ou não, pode conceder o acesso às suas Caixas Postais Eletrônicas - CPE's - à outras pessoas (CPF's ou CNPJ's), esta operação é executada no **Sistema de Controle de Acesso - SCA**.

De forma análoga ao domicílio tributário e outros sistemas da Prefeitura de Belo Horizonte, o usuário também deve acessar o SCA por meio do GOV.BR, utilizando o seu CPF e a sua SENHA previamente cadastrados no sistema do governo federal.

1.1. O primeiro passo é acessar o SCA pelo *link* <https://sca.pbh.gov.br/sca/>:

o acesso é pelo CPF:

e a autenticação é concluída com a senha do GOV.BR:

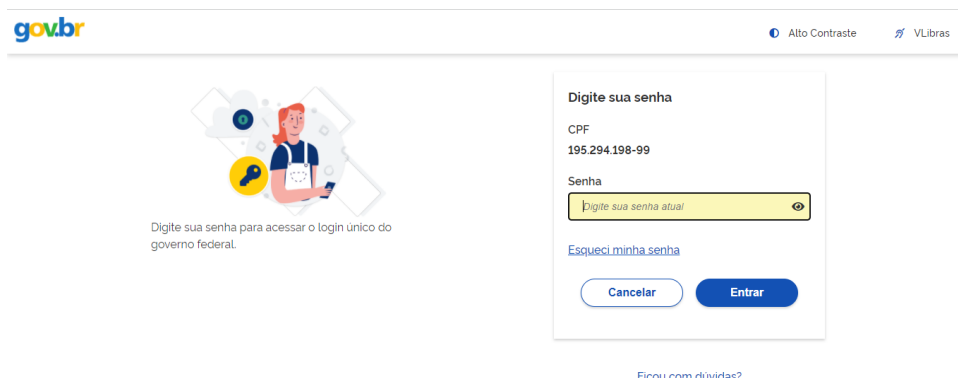

- 1.1.1. Depois de validados o usuário/senha do GOV.BR, o usuário (CPF) será direcionado ao seu ambiente no SCA.
- 1.1.2. Uma vez no SCA, caso o usuário (CPF) logado no GOV.BR seja **representante legal** de algum CNPJ, haverá a opção de operar o sistema como este CNPJ. No *menu* "Selecionar empresa", em "Empresas de BH", haverá uma lista com estes códigos:

Login	12345678900
Nome	NONONO
Emails	nome@email.com.br
Telefone(s)	(31) 5555-2385
Documento(s)	CPF: 12345678900

The 'Selecionar empresa' dropdown menu is open, showing the following options:

- Empresas de BH
- Empresas Fora de BH
- Acesso como Pessoa Física - CPF

Red arrows point from the 'Selecionar empresa' menu in the top right to the dropdown menu on the right side of the profile card. A red dashed box highlights the 'Selecionar empresa' menu in the top right corner.

Below the profile card, the 'Autorizações' section shows:

- Funcionalidades:** Nenhuma funcionalidade associada
- Grupos de Funcionalidade:** SISTEMA DE TREINAMENTO DE SCA, ADMINISTRATIVO

The dialog box titled 'Seleção de Empresa de BH' displays a list of companies with the following columns: CNPJ and Razão Social.

CNPJ	Razão Social
99.999.997/0001-00	INSCRICAO DE TESTE - BHISS DIGITAL DES
99.999.997/0002-83	INSCRICAO DE TESTE - BHISS DIGITAL DES
99.999.997/0003-64	INSCRICAO DE TESTE - BHISS DIGITAL DES
99.999.997/0004-45	INSCRICAO DE TESTE - BHISS DIGITAL DES

At the bottom of the dialog, there are 'Fechar' and 'Selecionar' buttons.

confirmada a seleção, o sistema exibe a página inicial do SCA:

Login	9999997000100
Nome	INSCRICAO DE TESTE - BHISS DIGITAL DES
Emails	<input type="button" value="Editar"/>
Telefones(s)	<input type="button" value="Editar"/>
Documento(s)	CNPJ: 99.999.997/0001-00

The 'Autorizações' section shows:

- Funcionalidades:** Nenhuma funcionalidade associada
- Grupos de Funcionalidade:** Controle de acesso, SCA_GRUPO_EMPRESAS_BH

A partir desse momento, todos os atos praticados pelo usuário neste sistema serão do CNPJ da empresa identificada na tela do sistema (no exemplo: 99.999.997/0001-01).

- 1.1.3. Não sendo responsável legal por qualquer empresa, o usuário somente poderá operar o SCA como sendo o próprio CPF:
- 1.2. Independentemente de operar o SCA como sendo o próprio CPF, ou algum CNPJ pelo qual é responsável legal, o usuário poderá conceder poderes de operação dos sistemas mediante os instrumentos de “Delegação” ou “Procuração”.
 - 1.2.1. a funcionalidade para emissão de concessões está no *menu* de mesmo nome, no item “Nova Concessão”:

Login	12345678900
Nome	NONONO
Emails	nome@email.com.br
Telefone(s)	(31) 5555-2385
Documento(s)	CPF: 12345678900

Below the user details, there is a section titled 'Autorizações' which is divided into two columns: 'Funcionalidades' and 'Grupos de Funcionalidade'. The 'Funcionalidades' column shows 'Nenhuma funcionalidade associada'. The 'Grupos de Funcionalidade' column lists 'SISTEMA DE TREINAMENTO DE SCA' and 'ADMINISTRATIVO'. A red dashed box highlights a dropdown menu in the top right corner, which contains the options 'Nova concessão' and 'Listar concessões'.

1.2.2. Será exibida a tela de criação de concessões:

Controle de acesso Concessões ▾ Selecionar empresa

Home > Criar Concessão

Criar concessão

Outorgante

Tipo de concessão
 Procuração
 Delegação

Descrição

Objetos da Concessão

Outorgado
CPF CNPJ/CPF do outorgado

Subestabelecimento
 Essa concessão pode ser subestabelecida
 Essa concessão não pode ser subestabelecida

Validade

Grupos de Funcionalidades

<input type="checkbox"/> ATIVIDADES-ALUNO	<input type="button" value="Ver detalhes"/>
<input type="checkbox"/> ATV-ALUNO	<input type="button" value="Ver detalhes"/>
<input type="checkbox"/> ACESSO_CAIXA_POSTAL_DECORT_DELEGACAO	<input type="button" value="Ver detalhes"/>

onde:

- **Outorgante:** titular dos sistemas, cujo acesso será concedido a um procurador/delegado. Observe que, caso o responsável legal por um CNPJ tenha escolhido operar o SCA como tal, o “Outorgante” passa a ser este CNPJ.
- **Tipo de concessão:** a depender de qual acesso será concedido, o usuário poderá escolher entre os seguintes:
 - **procuração:** a validação exige certificação digital do outorgante, sendo esta opcional para o outorgado.
 - **delegação:** validação exige somente o usuário/senha do GOV.BR
- **Objeto da concessão:** é o CPF, CNPJ ou IM cujos acessos a sistemas serão concedidos ao outorgado. A disponibilidade de emissão de concessões para determinados tipos de objetos dependerá do tipo de sistema, por exemplo, uma concessão que tenha como objeto uma IM não será válida para o Decort-BH, pois este sistema não reconhece inscrição municipal;
- **Outorgado:** CPF ou CNPJ da pessoa escolhida para acessar os sistemas em nome do outorgante;
- **Subestabelecimento:** quando marcada “Essa concessão pode ser subestabelecida”, o outorgado poderá emitir nova concessão para uma terceira pessoa acessar os sistemas listados na mesma. Caso contrário (não podendo ser subestabelecida), e havendo necessidade de ser emitida uma nova concessão de mesma natureza, somente o responsável legal poderá fazê-lo;

Importante: esta funcionalidade ainda não está ativa, mas, quando em operação, irá considerar como válidas as marcações de subestabelecimento anteriormente registradas.

- Validade: se deixada em branco, atribui validade indeterminada à concessão;
- Grupos de Funcionalidades: são os sistemas e funcionalidades disponíveis para concessão.

1.2.3. Observações sobre procuração e delegação:

Como explicado anteriormente, a **procuração** necessita de assinatura por certificação digital, a **delegação**, por sua vez, necessita apenas do *login*/senha do usuário que está operando o GOV.BR.

Assim sendo, caso o usuário decida emitir uma **procuração**, este, **como outorgante, deverá utilizar sua certificação digital** para validar o documento, sendo **facultativo, ao outorgado**, o uso da certificação digital.

Por outro lado, sendo emitida uma **delegação**, basta que ambos os usuários, devidamente logados no GOV.BR, validem o documento emitido, acionando um botão no formulário.

Cada sistema da Fazenda de BH possui diversas funcionalidades, as quais, dependendo de fatores como o determinação legal ou sigilo fiscal, serão outorgadas somente mediante emissão de procuração.

No caso do **Decort-BH**, a funcionalidade de **acesso à Caixa Postal Eletrônica**, a única concessão permitida é a **procuração**.

1.2.4. Exemplo de emissão de procuração de um CNPJ para um CPF:

Controle de acesso Concessões 99.999.997/0001-00

Home > Criar Concessão

Criar concessão

Outorgante: 99.999.997/0001-00
 Usar raiz do CNPJ como outorgante

Tipo de concessão:
 Procuração
 Delegação

Descrição: teste emissão de procuração de CNPJ para CPF, acesso ao Decort-BH

Objetos da Concessão: Selecionar objetos

Outorgado:
 Marcar todos
 CNPJ: 99.999.997/0001-00
 Inscrição Municipal: 0954841/001-5

Subestabelecimento: Essa concessão pode ser subestabelecida

Outorgante: este campo já vem preenchido com o CNPJ 99.999.997/0001-00. Isso acontece, pois o CPF que fez login no SCA pelo GOV.BR é o representante legal da empresa e, por meio do menu “Selecionar empresa”, em “Empresas de BH”, selecionou o CNPJ 99.999.997/0001-00. Caso tivesse sido mantido o CPF logado no GOV.BR, este CPF seria exibido no campo “outorgante”.

Importante: caso a opção “**Usar raiz do CNPJ como outorgante**” seja selecionada, será possível escolher qualquer CNPJ completo com esta mesma raiz, bem como suas respectivas IM’s, como objeto da concessão.

Tipo de concessão: em se tratando de concessão da funcionalidade de acesso à CPE do Decort-BH, **selecionar “Procuração”**.

Objetos da Concessão: selecionar a pessoa de cujos sistemas deseja-se ter acesso. No caso, optou-se pelo CNPJ 99.999.997/0001-00.

Descrição	Descrição da concessão
Objetos da Concessão	<div style="border: 1px solid black; padding: 2px;"><div style="background-color: #0070C0; color: white; padding: 2px;">CNPJ: 99.999.997/0001-00</div></div>
Outorgado	<input type="checkbox"/> Marcar todos
Subestabelecimento	<input checked="" type="checkbox"/> CNPJ: 99.999.997/0001-00 <input type="checkbox"/> Inscrição Municipal: 0954841/001-5
Validade	dd/mm/aaaa 🗑️ ↺

Importante: em se tratando do Decort-BH, caso a opção de outorgante fosse a raiz do CNPJ, seria possível selecionar todos os CNPJs com a mesma raiz, bem como suas respectivas IM's, **entretanto a concessão só teria efeito para os CNPJs completos que estivessem credenciados no domicílio eletrônico** .

Outorgado: pode ser um CNPJ ou CPF qualquer, desde que não seja o próprio outorgante.

Importante:

- 1- pode ser selecionado mais de um outorgante por concessão, não há limite.
- 2- dependendo da pessoa escolhida, o sistema pode exibir a seguinte mensagem de erro:

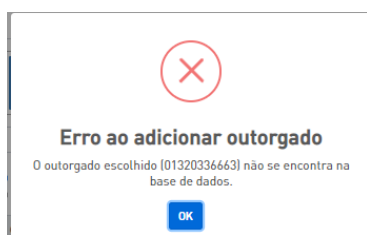

a solução para este tipo de erro é solicitar ao futuro outorgado o cadastramento no GOV.BR e ao menos um acesso ao SCA <https://sca.pbh.gov.br/sca/> ou qualquer outro sistema da Fazenda de Belo Horizonte que utilize o GOV.BR como base para autenticação.

Subestabelecimento: caso seja marcado “Essa concessão pode ser subestabelecida”, o outorgado, no caso o CPF 999.999.999-11, poderá emitir esta mesma concessão para uma terceira pessoa.

Importante: apesar desta funcionalidade ainda não estar ativa, recomendamos, caso seja de interesse do usuário, permitir o subestabelecimento, pois esse dado será considerado quando da implementação da mesma.

Objetos da Concessão	<input type="text" value="CNPJ: x 99.999.997 /0001-00"/>																
Outorgado	<input type="text" value="CPF"/> <input type="text" value="CNPJ/CPF do outorgado"/> <input type="button" value="Adicionar"/> <input type="text" value="999.999.999-11 - Prachedes Palumbo"/> <input type="button" value="Remover"/>																
Subestabelecimento	<input checked="" type="radio"/> Essa concessão pode ser subestabelecida <input type="radio"/> Essa concessão não pode ser subestabelecida																
Validade	<input type="text" value="dd/mm/aaaa"/> <input type="button" value="📅"/> <input type="button" value="🔄"/>																
Grupos de Funcionalidades	<table border="1"><tr><td><input type="checkbox"/> ALTERADOR</td><td><input type="button" value="Ver detalhes"/></td></tr><tr><td><input type="checkbox"/> SEGURANCA</td><td><input type="button" value="Ver detalhes"/></td></tr><tr><td><input type="checkbox"/> ATIVIDADES-ALUNO</td><td><input type="button" value="Ver detalhes"/></td></tr><tr><td><input type="checkbox"/> ALUNO-VIP</td><td><input type="button" value="Ver detalhes"/></td></tr><tr><td><input type="checkbox"/> VISUALIZACAO</td><td><input type="button" value="Ver detalhes"/></td></tr><tr><td><input type="checkbox"/> ATV-ALUNO</td><td><input type="button" value="Ver detalhes"/></td></tr><tr><td><input type="checkbox"/> ALUNO-MASTER</td><td><input type="button" value="Ver detalhes"/></td></tr><tr><td><input checked="" type="checkbox"/> ACESSO_CAIXA_POSTAL_DECORT</td><td><input type="button" value="Ver detalhes"/></td></tr></table>	<input type="checkbox"/> ALTERADOR	<input type="button" value="Ver detalhes"/>	<input type="checkbox"/> SEGURANCA	<input type="button" value="Ver detalhes"/>	<input type="checkbox"/> ATIVIDADES-ALUNO	<input type="button" value="Ver detalhes"/>	<input type="checkbox"/> ALUNO-VIP	<input type="button" value="Ver detalhes"/>	<input type="checkbox"/> VISUALIZACAO	<input type="button" value="Ver detalhes"/>	<input type="checkbox"/> ATV-ALUNO	<input type="button" value="Ver detalhes"/>	<input type="checkbox"/> ALUNO-MASTER	<input type="button" value="Ver detalhes"/>	<input checked="" type="checkbox"/> ACESSO_CAIXA_POSTAL_DECORT	<input type="button" value="Ver detalhes"/>
<input type="checkbox"/> ALTERADOR	<input type="button" value="Ver detalhes"/>																
<input type="checkbox"/> SEGURANCA	<input type="button" value="Ver detalhes"/>																
<input type="checkbox"/> ATIVIDADES-ALUNO	<input type="button" value="Ver detalhes"/>																
<input type="checkbox"/> ALUNO-VIP	<input type="button" value="Ver detalhes"/>																
<input type="checkbox"/> VISUALIZACAO	<input type="button" value="Ver detalhes"/>																
<input type="checkbox"/> ATV-ALUNO	<input type="button" value="Ver detalhes"/>																
<input type="checkbox"/> ALUNO-MASTER	<input type="button" value="Ver detalhes"/>																
<input checked="" type="checkbox"/> ACESSO_CAIXA_POSTAL_DECORT	<input type="button" value="Ver detalhes"/>																
<input type="button" value="Salvar"/>																	

Validade: no exemplo, não havendo o registro de data (“dd/mm/aaaa”), a validade da procuração será por tempo indeterminado, caso contrário, o outorgado perde acesso às funcionalidades listadas nesta concessão, na data registrada neste campo.

Grupos de Funcionalidades: são os sistemas ou funcionalidades aos quais o outorgado passa a ter acesso no momento em que há o aceite da concessão pelas duas partes.

Importante: a lista do grupo de funcionalidades pode mudar conforme o tipo de concessão selecionado, pois pode haver sistemas cujas funcionalidades não admitem delegação.

Salvar: este é o botão para concluir a emissão da concessão e, quando acionado, levará o usuário à lista de concessões já emitidas. Neste exemplo, temos o histórico de concessões já emitidas pelo CNPJ 99.999.997/0001-47:

Controle de acesso Concessões ▾ 99.999.997/0001-00 ▾ 👤

Home > Listar Concessões

Listar Concessões

Filtrar concessões:

Outorgante:

Outorgado:

Tipo:

Estado:

Criadas entre:

	Número	Outorgante	Outorgado	Tipo	Estado
>	202100000004206	99.999.997/0001-00	999.999.999-11	Procuração	PENDENTE
>	202100000004105	99.999.997/0001-00	999.999.999-11	Procuração	ENCERRADA
>	202100000003510	99.999.997/0001-00	999.999.998-12	Procuração	ATIVA
>	202100000003005	99.999.997/0001-00	999.999.998-12	Delegação	ATIVA
>	202100000002904	99.999.997/0001-00	999.999.998-12	Delegação	ENCERRADA

5 Encontradas

Uma vez emitida, a concessão, independentemente de ser uma delegação ou procuração, fica no estado “PENDENTE”, ou seja, para que o outorgado passe a ter acesso aos sistemas e às funcionalidades listadas no documento, este deverá ser aceito pelas duas partes, outorgante e outorgado.

Importante: Uma concessão pode assumir os seguintes estados:

- PENDENTE: concessão precisa da aceitação de ambas as partes para liberação de acesso aos sistemas e funcionalidades nela listados;
- ATIVA: outorgado já tem acesso aos sistemas e funcionalidades listados na concessão;
- ENCERRADA: concessão assume este estado quando é encerrada por qualquer uma das partes ou quando chega ao final de sua vigência;
- AGUARDANDO_OUTORGADO: uma concessão pendente que já foi aceita pelo outorgante;
- AGUARDANDO_OUTORGANTE: uma concessão pendente que já foi aceita pelo outorgado;
- AGUARDANDO_ACEITACAO: uma delegação que foi alterada pelo outorgante (por exemplo, para adicionar objetos ou grupos de funcionalidade) fica nesse estado. O outorgado deve aceitar a delegação alterada. Importante notar que esse estado existe somente para delegações, pois as Procurações não podem ser alteradas;
- SUSPENSA: um servidor da Fazenda com as permissões necessárias pode suspender uma concessão. Nesse caso ela fica inativa até que o mesmo reative essa concessão.

1.2.5. Aceitação da concessão pelas partes

Clique no número da concessão para ter acesso ao seu detalhamento:

Home > Listar Concessões

Listar Concessões

Filtrar concessões:

Outorgante: Documento do outorgante

Outorgado: Documento do outorgado

Tipo: Todos

Estado: Todos

Criadas entre: dd/mm/aaaa e dd/mm/aaaa

	Número	Outorgante	Outorgado	Tipo	Estado
>	2021000000004206	99.999.997/0001-00	999.999.999-11	Procuração	PENDENTE
>	2021000000004105	99.999.997/0001-00	999.999.999-11	Procuração	ENCERRADA
>	2021000000003510	99.999.997/0001-00	999.999.998-12	Procuração	ATIVA
>	2021000000003005	99.999.997/0001-00	999.999.998-12	Delegação	ATIVA
>	2021000000002904	99.999.997/0001-00	999.999.998-12	Delegação	ENCERRADA

5 Encontradas

Neste exemplo temos uma procuração, sua emissão por parte do outorgante deve ser concluída por meio de assinatura com certificado digital. Para isso, selecione o respectivo certificado e clique no botão “Assinar”:

Controle de acesso

Concessões 99.999.997/0001-00

Home > Concessões > 2021000000004206

Concessão 2021000000004206

Alterar Cancelar Baixar PDF

Assinar Procuração -- Nenhum certificado selecionado -- Atualizar certificados Assinar

Estado	PENDENTE
Tipo de concessão	Procuração
Descrição	
Outorgante	99.999.997/0001-00 (INSCRICAO DE TESTE - BHISS DIGITAL DES)
Outorgado	999.999.999-11 (Prachedes Palumbo)
Objeto(s) da concessão	CNPJ: 99.999.997/0001-00
Subestabelecível	Sim
Validade	
Grupos	ACESSO_CAIXA_POSTAL_DECORT

uma vez aceita por uma das partes (neste exemplo, o outorgante), o sistema fica aguardando a assinatura do documento pela outra parte (neste caso, o outorgado), o que fica identificado no campo “Estado”:

Home > Concessões > 2021000000004206

Procuração assinada com sucesso. ✕

Concessão 2021000000004206 Reogar Baixar PDF

Estado	AGUARDANDO_OUTORGADO
Tipo de concessão	Procuração
Descrição	
Outorgante	99.999.997/0001-00 (INSCRICAO DE TESTE - BHISS DIGITAL DES)
Outorgado	999.999.999-11 (Prachedes Palumbo)
Objeto(s) da concessão	CNPJ: 99.999.997/0001-00
Subestabelecível	Sim
Validade	
Grupos	ACESSO_CAIXA_POSTAL_DECORT ⓘ

quando o outorgado acessa a concessão (neste caso uma procuração) a aceitação da mesma pode ser efetuada sem a necessidade de certificado digital, para isso, basta clicar no botão “Aceitar”:

Controle de acesso Concessões Selecionar empresa 4 👤

Home > Concessões > 2021000000004307

Concessão 2021000000004307 Aceitar Rejeitar Baixar PDF

Assinar Procuração Atualizar certificados Assinar

Estado	PENDENTE
Tipo de concessão	Procuração
Descrição	
Outorgante	99.999.998/0001-91 (Teste Ltda)
Outorgado	999.999.999-11 (Prachedes Palumbo)
Objeto(s) da concessão	99.999.998/0001-91 (Teste Ltda)
Subestabelecível	Não
Validade	
Grupos	ACESSO_CAIXA_POSTAL_DECORT ⓘ

Após a aceitação pela outra parte, a procuração assume o estado “ATIVO” e o outorgado passa a ter acesso a todos os sistemas ou funcionalidades listados na concessão.

Controle de acesso Concessões ▾ 99.999.997/0001-00 ▾ 👤

Home > Concessoes > 2021000000004206

Concessão 2021000000004206 [Revogar](#) [Baixar PDF](#)

Estado	ATIVA
Tipo de concessão	Procuração
Descrição	
Outorgante	99.999.997/0001-00 (INSCRICAO DE TESTE - BHISS DIGITAL DES)
Outorgado	999.999.999-11 (Prachedes Palumbo)
Objeto(s) da concessão	CNPJ: 99.999.997/0001-00
Subestabelecível	Sim
Validade	
Grupos	ACESSO_CAIXA_POSTAL_DECORT ⓘ

2. Revogação, Rejeição e Renúncia das concessões

A qualquer momento, qualquer parte poderá encerrar uma concessão por meio de:

- Revogação: ocorre por parte do outorgante
- Rejeição: ocorre por parte do outorgado, antes de aceitar uma concessão e;
- Renúncia: ocorre por parte do outorgado, após aceitar uma concessão.

Para tanto, basta que o usuário acesse a listagem e selecione uma concessão, cujo estado seja diferente de “ENCERRADA”, e acione o botão respectivo na parte superior esquerda do formulário:

Controle de acesso Concessões ▾ 99.999.997/0001-00 ▾ 👤

Home > Concessoes > 2021000000004206

Concessão 2021000000004206 [Revogar](#) [Baixar PDF](#)

Estado	ATIVA
Tipo de concessão	Procuração
Descrição	
Outorgante	99.999.997/0001-00 (INSCRICAO DE TESTE - BHISS DIGITAL DES)
Outorgado	999.999.999-11 (Prachedes Palumbo)
Objeto(s) da concessão	CNPJ: 99.999.997/0001-00
Subestabelecível	Sim
Validade	
Grupos	ACESSO_CAIXA_POSTAL_DECORT ⓘ